



Ville de
Larmor-Plage
Station balnéaire classée

Concours de Peinture



Exposition des œuvres
du 5 au 10 Mai 2015
à la Galerie de l'Hôtel de Ville

Les Artistes de Larmor-Plage et la Municipalité Organisent un concours de **Peinture** sur le thème « *Rivages* »

Quelles techniques ?

Ce concours est ouvert aux peintres de toutes tendances. Toutes les techniques à plat sont autorisées à l'exception des procédés photographiques.

Limité à 1 œuvre par peintre.

Toute copie d'œuvre ou de publication sera éliminée d'office.

Sur quels supports ?

Huile, acrylique, technique mixte :

Format mini : 15 F, M, P,

Format maxi : 1m50 x 1 m ou 80 F, P, M

non encadrés cache-pointe ou champs peints obligatoire.

Pastel, aquarelle, gouache, encre, collage :

Format mini : 40 x 50 sous verre de préférence

Format maxi : 80 - Plexiglas anti-reflet

Coller au dos de l'œuvre une étiquette : nom, adresse, titre et prix du tableau.

SYSTÈME D'ACCROCHAGE ET LIEN OBLIGATOIRES.

Sous-verre avec plexiglas anti reflet de préférence

Quand ?

Les œuvres réalisées devront être déposées à la Galerie des Fêtes de Larmor-Plage, le **Lundi 4 mai 2015 de 9h30 à 12h**, ou expédiées, solidement emballées et protégées, jusqu'au 30 avril 2015, dernier délai, à l'adresse suivante :

Association des Artistes de Larmor-Plage

4 rue de l'Etang – 56260 Larmor-Plage

Tél : 02.97.33.66.47

Les tableaux non parvenus à cette date ne seront pas retenus.

L'œuvre sera réexpédiée à son auteur, à la condition expresse d'être accompagnée d'une étiquette de réexpédition et de la valeur de l'affranchissement, sinon elle sera à retirer au siège de l'Association.

Toute œuvre non réclamée dans un délai d'un mois deviendra la propriété de l'association.

L'Association des Artistes de Larmor-Plage décline toute responsabilité en cas de pertes, vols ou de dommages des œuvres adressées pour le concours.

Prix et récompenses

Toutes les œuvres seront exposées à **la galerie de l'Hôtel de Ville de Larmor-Plage du 5 mai au 10 Mai 2015.**

Les notes seront attribuées par un jury d'après 3 critères :

- Composition de l'œuvre.
- Maîtrise de la technique.
- Créativité.

Il sera décerné :

1 – Prix de la ville de Larmor-Plage (toutes techniques) : 1000 €.

2 – Prix de la technique mixte : 200 €.

3 – Prix huile, acrylique : 200 €.

4 - Prix aquarelle, pastel, gouache... : 200 €.

5 – Prix des 15/ 18 ans.

6 – Prix des moins de 15 ans.

et de nombreux cadeaux récompenseront les nominés.

La remise des prix aura lieu le **Vendredi 08 Mai 2015 à 18 heures 30 à la galerie de l'Hôtel de Ville.** Elle sera suivie d'un vin d'honneur.

Tous les peintres ayant obtenu un premier prix seront invités à exposer à notre salon d'ETE 2015

Le retrait des œuvres se fera le Dimanche 10 Mai 2015 de 18 heures à 19 heures.

Concours de Peinture "Rivages"

Bon de Participation. À retourner jusqu'au 30 avril 2015

NOM : PRÉNOM :

Adresse :

Ville : Tél.

Email : Technique :

Âge (pour les - 15ans) :

Donne le droit à l'association de publier tous les tableaux ayant été exposés au concours, reconnaît avoir pris connaissance du règlement et atteste sur l'honneur l'originalité de son œuvre.

Signature obligatoire :



Ville de Larmor-Plage
Station balnéaire classée



La participation est de : - 15 ans : gratuite de 15 à 18 ans : 10 € + 18 ans : 25 € Membre de l'association : 20 €

Fiche à retourner accompagnée du chèque correspondant libellé à l'ordre de "Association des Artistes de Larmor-Plage" ou "AALP".

Adresse d'expédition : 4 rue de l'Etang - 56260 Larmor-Plage. Tél. 02 97 33 66 47 - f.leble@orange.fr



2015

Calendrier des Manifestations des Artistes de Larmor-Plage



1) **Le concours de peinture :**
du 05 au 10 mai 2015 sur le
thème : " Rivages "



2) **Exposition d' été :**
Galerie de l'Hôtel de Ville
du 28 juillet
au 23 août 2015

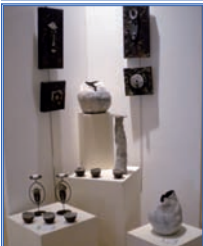

3) **2 marchés de la peinture :**
Promenade de Port Maria
dimanche 19 juillet 2015
et
dimanche 16 août 2015

Renseignements :

www.assoartisteslarmorplage.jimdo.com

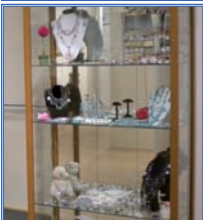

Association des Artistes de Larmor-Plage
4 rue de l'Etang – 56260 Larmor-Plage
Tél : 02.97.33.66.47